move.ru
10 лет вместе

Создано: 25.02.2026 в 04:14

Обновлено: 15.03.2026 в 04:23

https://sverdlovsk.move.ru/objects/9290458110

Анна Мэй, Риелтор

89251234567

Свердловская область, Екатеринбург, ул Металлургов

4 590 000 ₽

Свердловская область, Екатеринбург, ул Металлургов

для заметок

Улица

улица Металлургов

Квартира

Общая площадь	25.5 м^2
Этаж	5/18

Детали объекта

Тип сделки	Продам
Раздел	Квартиры
Ремонт	с отделкой
Квартира в новостройке	да

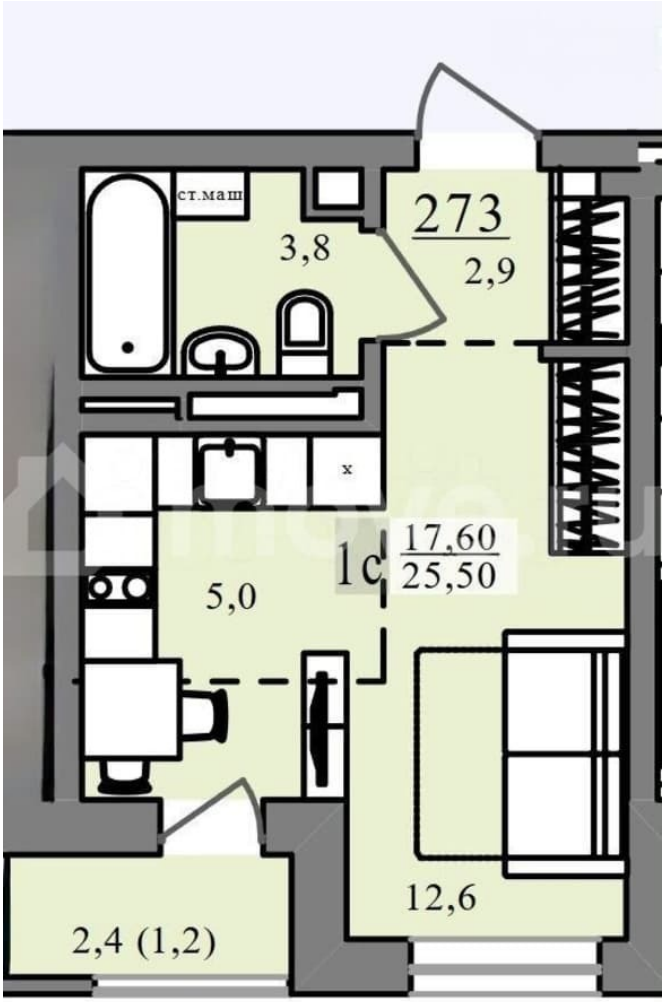

Описание

Характеристики квартиры: · Ввод дома в эксплуатацию: 3 квартал 2026 года · Чистовая отделка · Высота потолка: 2,62 м · Окна выходят на южную сторону во двор Преимущества комплекса: · Развитая инфраструктура · Закрытая территория ·

Круглосуточная охрана и видеонаблюдение · Закрытый паркинг · Колясочные и игровые комнаты Условия продажи: продажа от собственника (физического лица). Жилой комплекс расположен в районе ВИЗ, это тихий и спокойный район с полноценной инфраструктурой, подходящий для семейной жизни. Архитектурная метафора комплекса — скалистый берег уральской реки, где скалы — это башни домов, а быстротекущая река — транспортная магистраль. Все, что скрывает позади себя скалистый берег, — это зеленый оазис для жителей комплекса: разноуровневые дворы, тихие общественные пространства и свободная территория для прогулок, спорта и отдыха на свежем воздухе. Такое решение обеспечивает безопасность жителей и защищает территорию от внешнего шума. Часть домов размещены на опорах, создается ощущение, что они парят. Под этой эстетичной композицией расположены дополнительные общественные пространства с подвесными пешеходными галереями и смотровыми площадками. Завершает метафоричный образ каменное плато из коммерческих помещений на первых этажах комплекса, на крышах которого плавным каскадом раскрываются ступенчатые озелененные пешеходные дорожки. ЖК символизирует современность и продуманные решения. Это новая эпоха района и новый виток вашей жизни. Многоуровневое озеленение придает участку уникальный облик с функциональным, экологическим и эстетическим комфортом дворовой среды. На территории ЖК появятся магазины, аптеки, кафе и др. В шаговой доступности школы, детские сады, центры развития для детей.

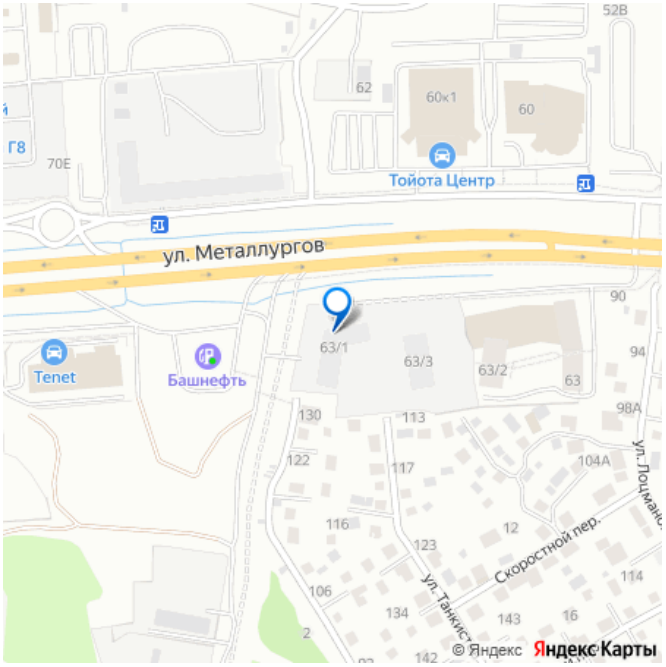

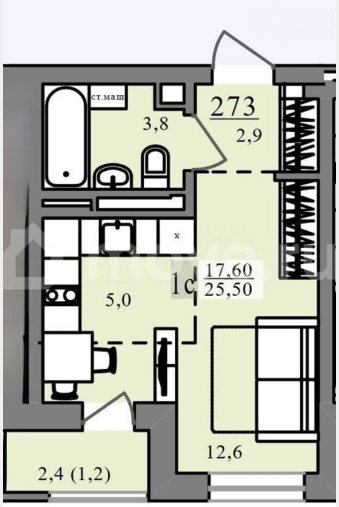
ст.мой
3,8
273
2,9
1с
17,60
25,50
5,0
12,6
2,4 (1,2)

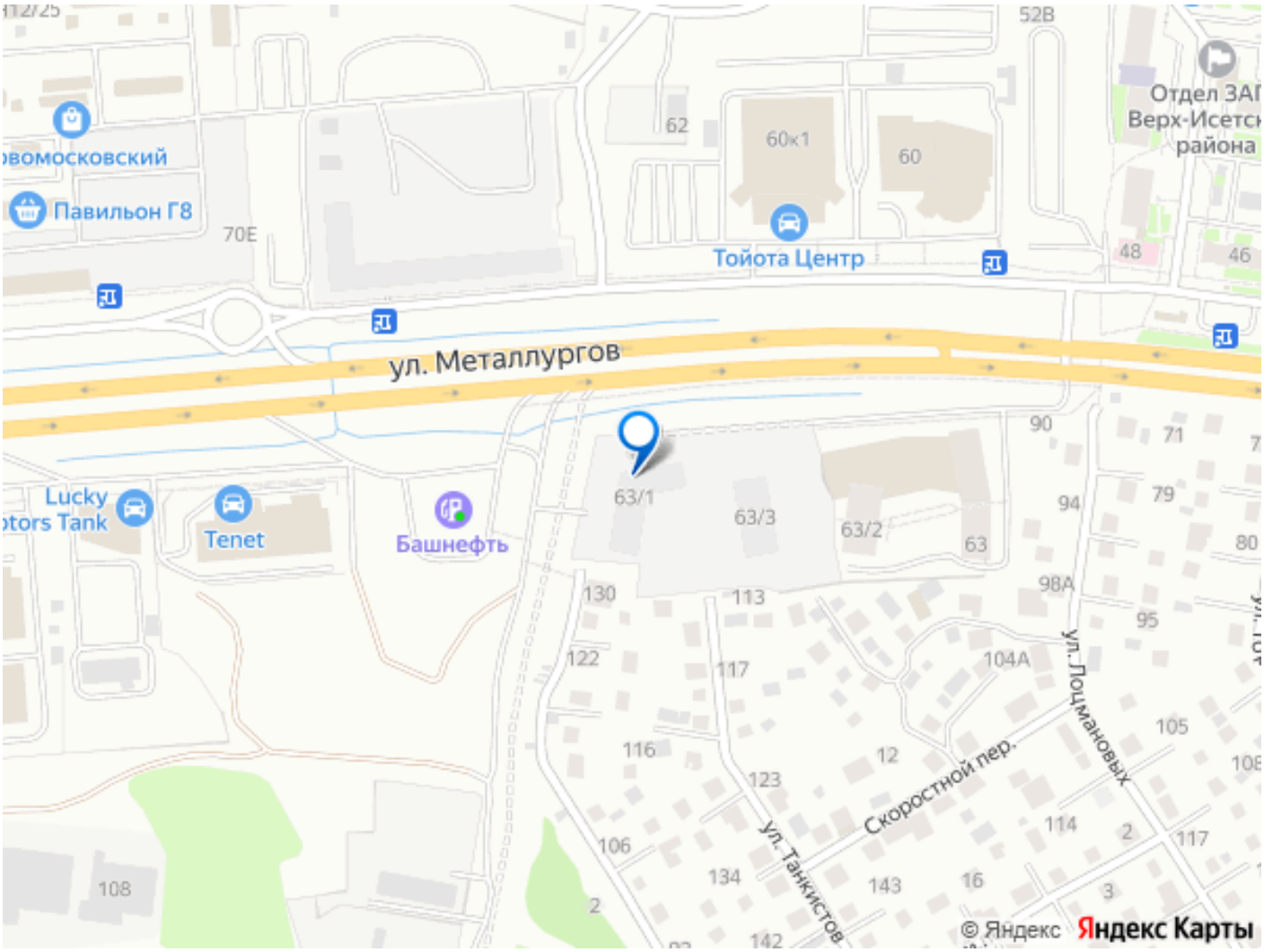

Move.ru - вся недвижимость России