move.ru
10 лет вместе

Создано: 26.02.2026 в 04:14

Обновлено: 07.03.2026 в 04:28

https://sverdlovsk.move.ru/objects/9290506392

Отдел продаж, ЖК Вэйвер

89251234567

Свердловская область, Екатеринбург, ул. Восточная, стр. 1

6 166 800 ₽

Свердловская область, Екатеринбург, ул. Восточная, стр. 1

для заметок

Улица

улица Восточная

Квартира

Общая площадь

26.3 м^2

Этаж

13/29

Детали объекта

Тип сделки

Продам

Раздел

Квартиры

Ремонт

с отделкой

Квартира в новостройке

да

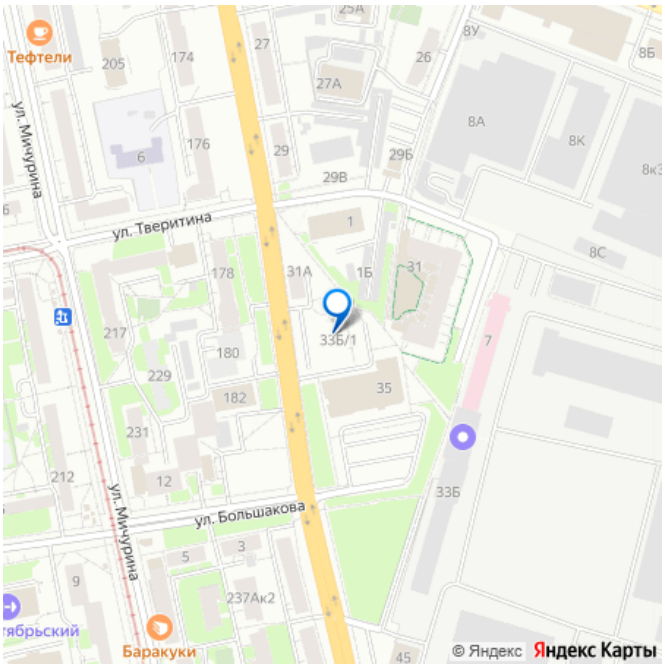

Описание

Дом для людей нового поколения Вэйвер — это дом для тех, кто живет на гребне волны и ценит качество, стиль и осознанный выбор. В квартирографии дома преобладают квартиры с одной и двумя спальнями. При проектировании мы отталкивались от образа

жизни современной и активной семьи. За счет динамики фасадов в проекте получилась разнообразная планировочная структура. • Потолки от 2,7 м • Улучшенная инсоляция без балконов и лоджий • Дополнительные санузлы и гардеробные в квартирах • Мастер-спальни и просторные кухни-гостиные Также проекте запланировано несколько уникальных квартир, с эксклюзивными характеристиками, которые смогут подчеркнуть индивидуальность жителя.

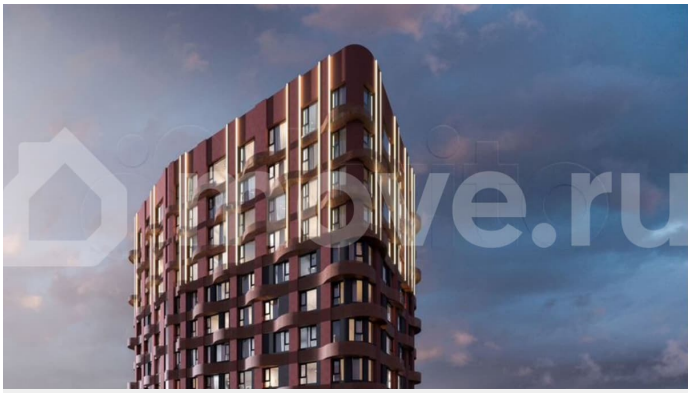

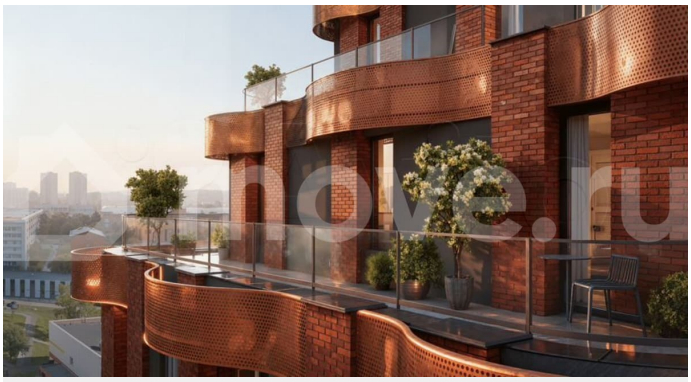

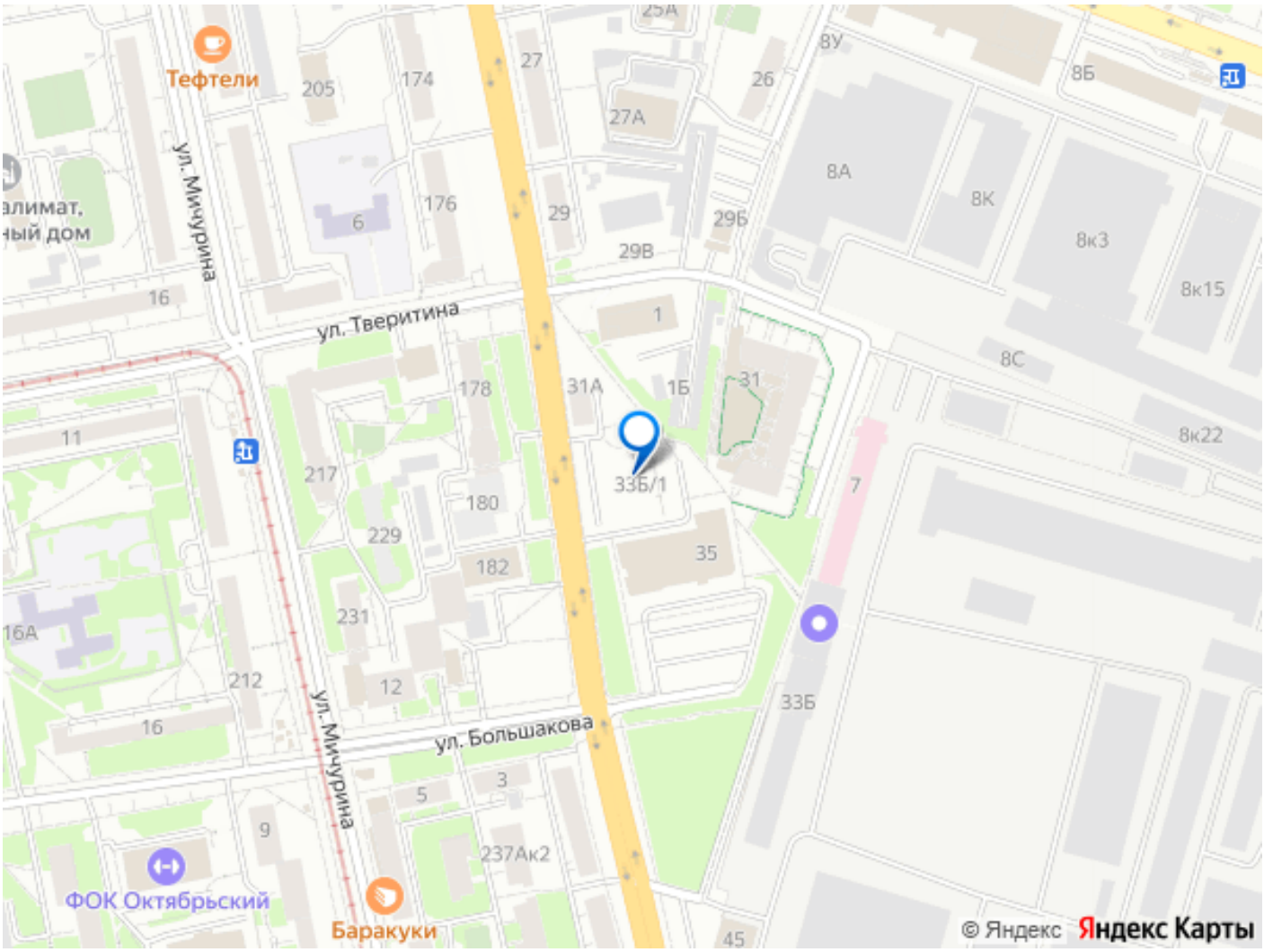
Тефтели
ул. Мичурина
ул. Тверитина
ул. Большакова
ул. Мичурина
ФОК Октябрьский
Баракуки
33Б/1
© Яндекс Яндекс Карты