move.ru
10 лет вместе

Создано: 07.06.2024 в 08:27

Обновлено: 06.08.2024 в 08:42

https://sverdловsk.move.ru/objects/9291173956

Свердловская область, Североуральск, улица Ленина, 15

35 000 ₽

Свердловская область, Североуральск, улица Ленина, 15

Улица

Ленина переулок

ТП - Торговое помещение

Общая площадь

46 м^2

Детали объекта

Тип сделки

Сдаю

Раздел

Коммерческая недвижимость

Описание

Сдается в аренду на длительное время помещение для коммерческой деятельности. Евро ремонт, современный дизайн. Все вопросы по телефону.

Собственник

79826883648

для заметок

move.ru

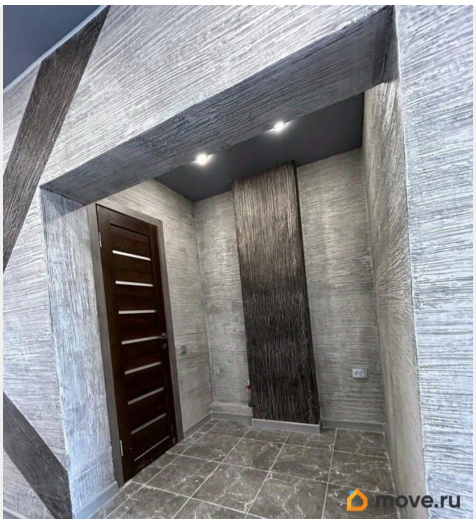
move.ru

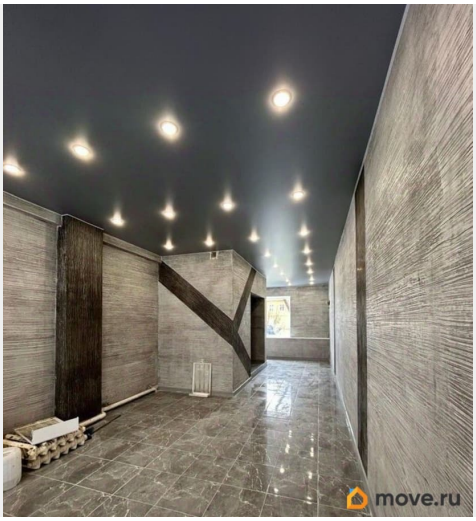
move.ru

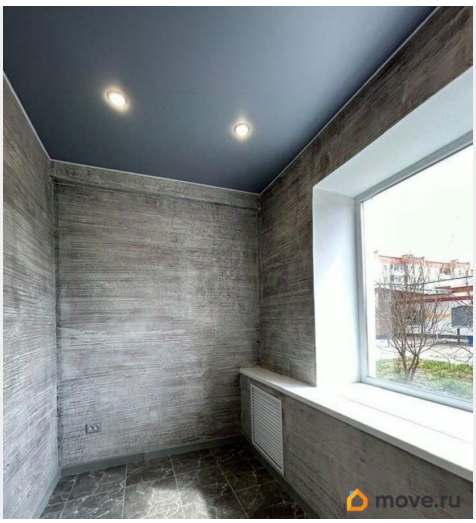
move.ru

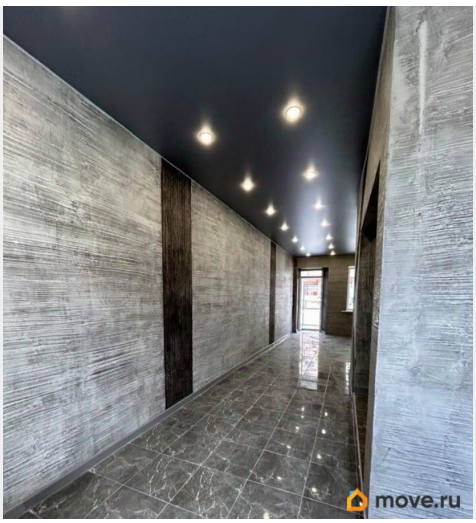
move.ru

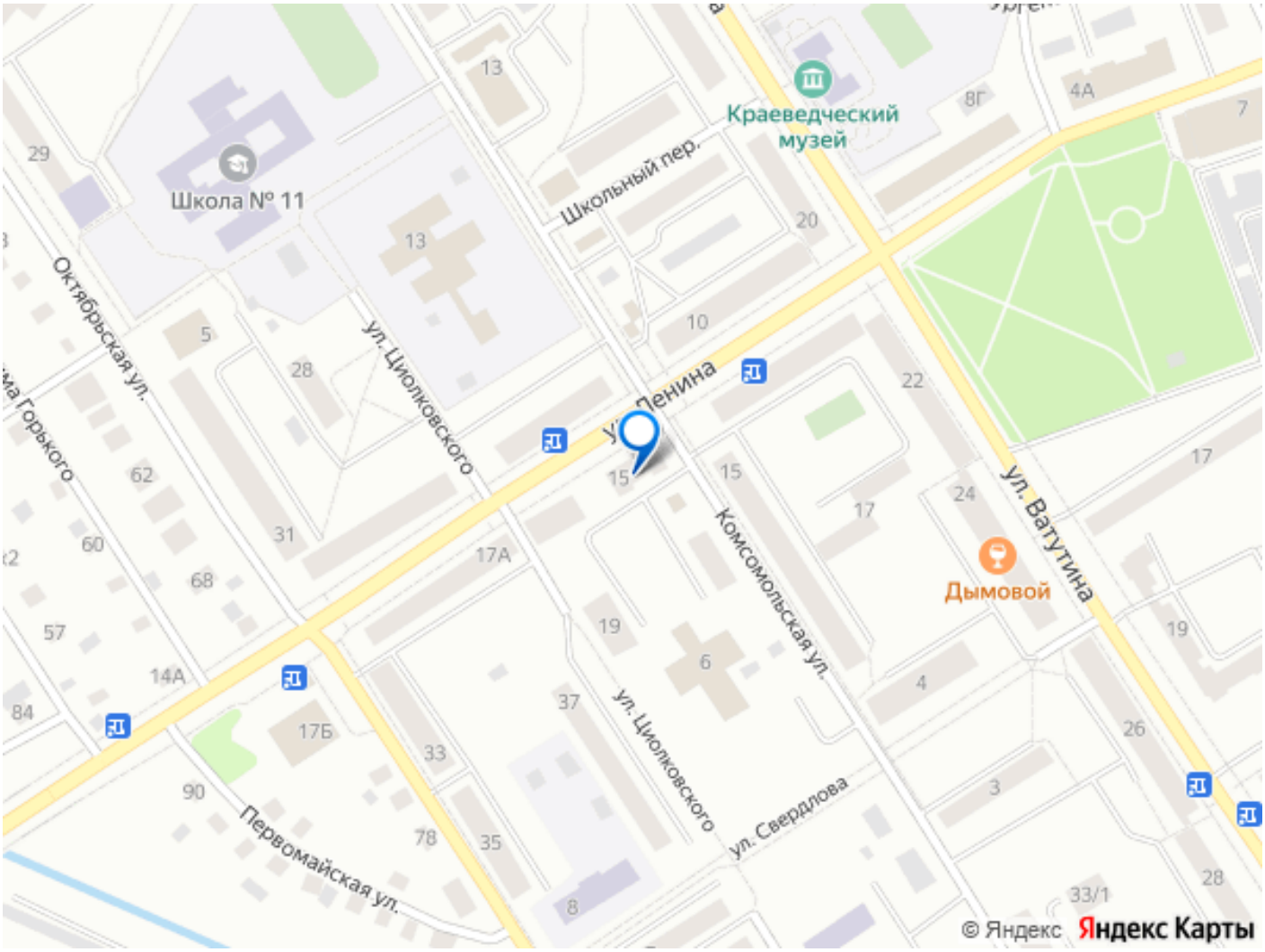

Move.ru - вся недвижимость России